TEL 02 21/35 55 77-0
FAX 02 21/35 55 77-20
EMAIL info@papayatours.de

MEXIKO

Kulturschätze für Genießer

HOTELS

Mexiko-Stadt

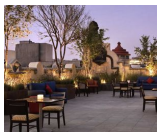
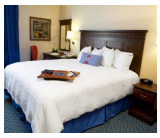

Hampton Inn & Suites (Komfort)

Das historische Hotel Hampton Inn & Suites liegt mitten im Herzen der Altstadt von Mexiko-Stadt, nur 2 Blocks vom Zócalo, dem Hauptplatz der Stadt entfernt. Zahlreiche kulturelle und historische Sehenswürdigkeiten befinden sich in unmittelbarer Nähe. Das Hotel verfügt über 108 geräumige und modern eingerichtete Zimmer, wahlweise mit King- oder Queen-Size-Betten, die mit TV, gratis WLAN, Schreibtisch, Kaffemaschine, Bügeleisen, Wecker und privatem Bad mit Fön ausgestattet sind. Die 49 Suiten bestehen aus 2 Räumen mit separatem Schlafzimmer. Das Hotel verfügt außerdem über ein Restaurant, eine Bar sowie ein Fitnesscenter. Eine 24-Stunden-Rezeption, Zimmerservice und ein Wäscheservice gehören ebenfalls zum Dienstleistungsangebot des Hotels.

Oaxaca

Hotel Aitana

Tehuantepec

TEL 02 21/35 55 77-0
FAX 02 21/35 55 77-20
EMAIL info@papayatours.de

Hotel Calli (Standard)

Das schöne Hotelressort liegt außerhalb von Tehuantepec unweit der Überlandstraße nach Oaxaca. Neben einer weitläufigen, gepflegten Gartenanlage mit großem Pool bietet das Hotel ein Restaurant und eine Bar. Die 100 geräumigen und modern eingerichteten Zimmer des Hotels sind jeweils mit Kabelfernsehen, Klimaanlage, Deckenventilator, Telefon, privates Bad mit Dusche/WC und Balkonen ausgestattet.

San Cristobal de las Casas

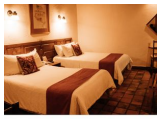

Hotel Diego de Mazariegos

Palenque

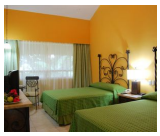
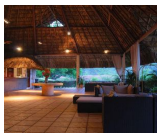

Hotel Villa Mercedes (Komfort)

Das Hotel liegt nur zwei Kilometer entfernt von den berühmten Ruinen von Palenque. Die Anlage ist umgeben von üppiger tropischer Vegetation, was sich auch in der Aufmachung wiederspiegelt: reetgedeckte Bungalows mit Elementen aus Stein und Holz sorgen für eine ganz besondere Atmosphäre. Das Hotel verfügt über 92 luxuriöse Zimmer und 16 charmante Bungalows die modern und komfortabel eingerichtet sind. Die Zimmer sind alle mit einem Fernseher, einer Klimaanlage, einem Telefon und einem privaten Badezimmer ausgestattet. Die beiden Hotelpools, ein Temazcal sowie diverse Hängematte laden zum Entspannen und Erholen ein.

Campeche

TEL 02 21/35 55 77-0
FAX 02 21/35 55 77-20
EMAIL info@papayatours.de

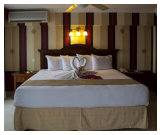

Hotel Plaza Colonial (Komfort)

Mérida

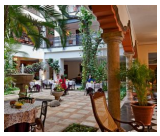

Hotel Casa del Balam (Komfort)

Das landestypische Kolonialhotel ist das älteste der Stadt und zählt zu einem der wenigen original mexikanischen Art Deco Häuser. Es liegt im Herzen der traditionellen Kolonialstadt Mérida nur wenige Minuten von dem Hauptplatz entfernt. Es bietet einen idealen Ausgangspunkt für den Besuch eines der beliebtesten Parks, Kirchen, Cafés und der neuen Galerien. Das historische Herrenhaus wurde vor kurzem renoviert und überzeugt durch liebevoll eingerichtete Zimmer, eine familiäre Atmosphäre und exzellenten Service. Sie sind alle mit einem Fernseher, einem Telefon, einer Klimaanlage, einem Föhn und einem privaten Badezimmer ausgestattet. Casa del Balam verfügt über Annehmlichkeiten wie eine kleine Boutique, einen Spa-Bereich, einen Pool und eine Wäscherei.

Xpu Há

TEL 02 21/35 55 77-0
FAX 02 21/35 55 77-20
EMAIL info@papayatours.de

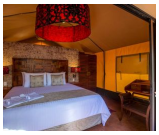

Serenity Eco Luxury Tented Camp
(Komfort)

Abseits der Touristenströme von Playa Carmen und Tulúm tauchen Sie ein in die Natur und lassen die Seele baumeln am Strand vom Xpu Há. Das im Januar 2017 neu eröffnete Luxus-Zelt-Camp Serenitiy ist das erste seiner Art an der Riviera Maya und bietet seinen Kunden Camping auf allerhöchsten Niveau. Die „Luxus-Zelte“ im asiatischen Safari-Stil sind eingebettet in nativem Urwald. Sie bieten alles für einen entspannten Aufenthalt, wie ein großes King Size Bett, En Suite Badezimmer mit einer Regenschauer-Dusche, Kühlschrank und Klimaanlage. Die Zimmer werden in zwei Kategorien unterschieden: Harmony Rooms und Bliss Rooms. Von der Größe (ca. 40 m²) und Ausstattung sind beide sehr ähnlich. Die Bliss Rooms verfügen jedoch zusätzlich über einen eigenen Whirlpool und eignen sich damit besonders für romantische Pärchenurlaube und Hochzeitsreisen. Erholen Sie sich auf der Terrasse, am Pool oder am nur 200m entfernten Strand. Im Open Air-Restaurant erwarten Sie frisch zubereitete Gerichte. Probieren Sie unbedingt auch die hausgemachte Margarita.

Unsere Hotelkategorien

Kategorie Standard
Unsere Standard Hotels sind je nach Ort und Gegebenheit einfache Mittelklassehotels, sehr gute Hostals oder rustikale Lodges mit einfacher Ausstattung. Ideal für Reisende mit einfachen Ansprüchen an Komfort und Service.

Kategorie Komfort
Unsere Komfort Hotels sind je nach Ort und Begebenheit gehobene Mittelklassehotels, Boutique Hotels, gute 4-Sterne-Hotels oder komfortable Lodges mit besonderem Flair. Ideal für Reisende mit gehobenen Ansprüchen an Komfort und Service.

Kategorie Superior
Unsere Superior Hotels sind ja nach Ort und Gegebenheit sehr gute 4-Sterne-Hotels, exklusive 5-Sterne-Hotels oder außergewöhnliche Lodges mit gehobener Ausstattung. Luxushotels nach internationalem Standard gibt es jedoch meist nur in den Großstädten und Touristenzentren. Ideal für Reisende, die Wert auf ein besonderes Ambiente und einen exklusiven Service legen und das Außergewöhnliche suchen.

Besonderheit auf den Galapagosinseln
Bitte berücksichtigen Sie bei Ihrer Wahl der Hotelkategorie, dass der Hotelstandard auf den Galapagosinseln aufgrund der örtlichen Gegebenheiten niedriger ist als auf dem Festland.

TEL 02 21/35 55 77-0
FAX 02 21/35 55 77-20
EMAIL info@papayatours.de

Tipps zur Wahl der Hotelkategorie

Die Auswahl der für Sie passenden Hotelkategorie ist stark abhängig von Ihren persönlichen Vorlieben und Erfahrungen.

Bitte behalten Sie jedoch im Hinterkopf, dass es in vielen lateinamerikanischen Ländern kein offizielles Hotelzertifizierungssystem gibt und bspw. ein Hotel mit 4 Sternen nicht immer dem europäischen Standard entspricht.

Nachhaltigkeit bei der Hotelauswahl

Bei unserer allgemeinen Hotelauswahl - unabhängig vom Standard - versuchen wir internationale Hotelketten zu vermeiden und suchen kleinere gemütliche Unterkünfte mit Flair, Landesnähe und verantwortlichem Umgang mit Mensch und Natur.

Besonderen Wert legen wir dabei auf Sauberkeit, einen freundlichen Service sowie eine günstige Lage.

In der Regel besitzen alle Zimmer auch ein privates Bad; in seltenen Ausnahmen steht bei sehr einfachen Unterkünften nur ein Gemeinschaftsbad zur Verfügung, worauf wir in der Hotelbeschreibung aber eindeutig hinweisen.

Allgemeine Infos zu den Unterkünften

In der folgenden Übersicht sind alle Hotels dieser Reise in chronologischer Reihenfolge aufgeführt, so dass Sie sich einen Eindruck von den Unterkünften und den verschiedenen Hotelkategorien verschaffen können.

Bitte beachten Sie, dass es sich hierbei um die voraussichtlichen Hotels handelt. Sollte ein Hotel nicht verfügbar sein, bieten wir Ihnen selbstverständlich eine vergleichbare Unterkunft an.