TEL 02 21/35 55 77-0
FAX 02 21/35 55 77-20
EMAIL info@papayatours.de

PERU | BOLIVIEN

Andenträume

HOTELS

Lima

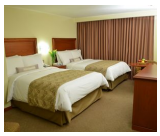

Hotel Sol de Oro (Komfort)

Zentral gelegen in Lima, in der Calle San Martin, liegt das Hotel Sol de Oro. Von hier aus sind sowohl der Strand, als auch das Finanzviertel und viele Geschäfte, Bars und Restaurants schnell zu erreichen. 112 verschiedene Suiten bieten Ihnen das ganze Verwöhnprogramm mit allem was Sie sich wünschen. Jede Suite ist mit einer eigenen Küchenecke, Klimaanlage, Safe, Internet und Kabel-TV ausgestattet. Die Hotelanlage bietet zudem einen eigenen Pool- und Saunabereich, Hamam und Fitnessraum.

Arequipa

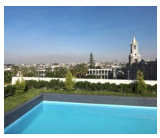

Casa Andina Select Arequipa (Komfort)

Direkt vor dem Plaza de Armas gelegen bietet das Hotel Casa Andina Select seinen Gästen modernes Design und Funktionalität auf 58 Zimmern. Alle Zimmer sind ausgestattet mit privatem Bad mit Dusche und WC, Föhn, Safe, TV, Kaffee-Kit, Telefon sowie WLAN (gegen Gebühr). Eine weitere Annehmlichkeit ist der Außenpool mit Terrasse, kostenfreies WLAN in den öffentlichen Bereichen sowie die Bar Inkafé, welches Sie mit regionalen Köstlichkeiten verwöhnt.

Colca Canyon

Colca Lodge (Superior)

Die gemütliche aus Stein und Lehmziegeln erbaute Colca Lodge befindet sich im Herzen des Canyons nahe dem Colca Fluss inmitten antiker Terrassenfelder. Mit seiner besonderen, von der Inka-Bauweise inspirierten, Architektur ist es gelungen in der Colca Lodge rustikalen Charme mit höchstem Komfort zu verbinden. Die Zimmer verfügen über ein privates Bad und einen Balkon mit atemberaubendem Ausblick. An der romantischen Feuerstelle sowie im Spa und am Pool können Sie so richtig die Seele baumeln lassen.

Puno

Casa Andina Premium Puno (Superior)

Am Ufer des Titicacasees auf 3.800 Metern Höhe gelegen, nutzt das Hotel Casa Andina Premium die volle Gunst der Lage und baut sich gelungen in die Landschaft ein. Fast alle der 46 Zimmer haben Blick auf den See und sind mit Telefon, TV und Internet ausgestattet und verfügen über ein eigenes Bad mit Föhn und Badewanne. Bei Problemen mit der Höhe, erhält man auf Anfrage Sauerstoff. Das Gourmet Restaurant hat sich auf die lokale Küche spezialisiert, es bietet aber auch internationale Gerichte. Der Zug nach Cusco hält direkt vor dem Hotel.

Isla del Sol

Ecolodge La Estancia Isla del Sol (Komfort)

Die Ecolodge "La Estancia" befindet sich im südlichen Teil der Isla del Sol. Die vorinkaischen typischen Andenterrassen blieben erhalten und wurden in die Anlage mit integriert. 15 traditionelle Cabañas (Bungalows) dienen heute Besuchern als Unterkunft. Die Wände bestehen aus Adobe und die Dächer sind mit Stroh gedeckt. Alle Zimmer haben ein privates Bad und bieten eine wunderschöne Sicht auf den See und die Andenkordillere. Das Hotel wird nach den Maßstäben des nachhaltigen Tourismus geführt. Dazu gehört zum Beispiel, dass mit Hilfe von Solarzellen auf dem Dach das Wasser erhitzt und die Räume geheizt werden. **Bitte beachten Sie:** *Das Hotel liegt etwa eine Stunde Fußweg von der Bootsanlegestelle entfernt. Sie sollten daher nur Gepäck für eine Nacht mit auf die Insel nehmen. Das übrige Gepäck wird in einem Hotel in Copacabana verstaut. Das Hotel wurde von der Zeitschrift National Geographic zu einem der besten Hotels in Bolivien gewählt*.

La Paz

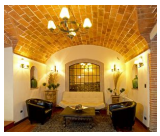

Hotel La Casona Boutique (Komfort)

Nur wenige Gehminuten entfernt vom Plaza Mayor in La Paz liegt das Hotel La Casona Boutique. Das Gebäude im Kolonialstil beherbergt insgesamt 45 Zimmer. Die Zimmer haben ein privates Bad mit Dusche und WC, Safe, Föhn, WLAN, Plasma-TV, Parkett sowie Ventilatoren und Heizungen. Im hoteleigenen Restaurant lassen sich lokale und traditionelle Köstlichkeiten probieren.

Villamar

Hotel Jardines de Mallku Cueva (Komfort)

Das rustikale, an einen Fels gebaute Hotel Mallku Cueva liegt inmitten der Atacamawüste auf einer Höhe von 4021 m. Es verfügt über 12 gemütliche Zimmer, die genau wie die Badezimmer, der Aufenthaltsraum und der Speisesaal mit einer Heizung ausgestattet sind. Über warmes Wasser verfügen Sie ganztägig. Außerdem können sie W-LAN nutzen und im schönen Aufenthaltsraum von Ihrer Reise entspannen.

TEL 02 21/35 55 77-0
FAX 02 21/35 55 77-20
EMAIL info@papayatours.de

Uyuni

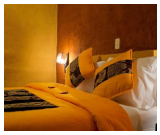
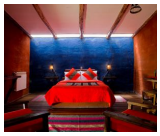

Hotel Jardines de Uyuni (Komfort)

Das Hotel "Jardines de Uyuni" besteht bereits seit 1889 und war damals aufgrund seiner idealen Lage ein perfekter Rast-und Zufluchtsort für Reisende von Karawanen, welche Salz gegen andere Lebensmittel getauscht haben. Und auch heute noch bietet das Jardines de Uyuni einen idealen Ausgangspunkt um den größten Salzsee der Welt, den "Salar de Uyuni" einmal selber zu erkunden. Die Einrichtung des Hotels ist mit regional-rustikalen und modernem Dekor ausgestattet, welches eine sehr gemütliche und komfortable Atmosphäre ausstrahlt. Die insgesamt 25 Zimmer haben alle eine Zentralheizung sowie heiß Wasser, betrieben durch die hauseigenen Sonnenkollektoren. Ein beheizter Pool, zwei Saunen sowie kostenfreies WLAN ergänzen die Annehmlichkeiten. Das Restaurant der Unterkunft bietet Ihnen Gerichte aus regionalen Produkten, mit der Motivation Ihnen den Charakter des bolivianischen Essens näher zu bringen und um ein authentisches Erlebnis zu kreieren.

Potosí

Hacienda Cayara (Komfort)

Die Hacienda Cayara besticht mit ihrer außergewöhnlichen Lage: nur ca. 20 km trennen die wunderschöne Hacienda aus dem 16.Jahrhundert von der Stadt Potosi, welche zu einer der höchst gelegenen Städten der Welt gehört! Eingebettet in der Natur können Sie hier die Seele baumeln lassen und die Stille genießen. Das Hotel ist wie ein Museum: 1557 erbaut, wurde die Hacienda Cayara mit ihrem ersten Besitzer, Don Juan de Pendones, sowie alle weiteren Besitzern ein Schauplatz der Geschichte. Natürlich wurde das Hotel restauriert, allerdings ohne den Charme der Vergangenheit zu verlieren. Die 14 Zimmer sind elegant und komfortabel eingerichtet mit Möbeln welche die prunkvolle Vergangenheit dieses Ortes wiederspiegeln. Neben einem kleinen Restaurant gehören wertvolle Gemälde, Dokumente und kleinere Gegenstände ebenso zum Hotel Museum Cayara wie eine Bibliothek mit ungefähr 6.000 verschiedenen, historischen Büchern. Das älteste datiert auf 1532.

Cusco

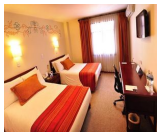

Hotel Costa del Sol Ramada Cusco (Superior)

Das Hotel Costa del Sol befindet sich in einem Kolonialbau aus dem 17. Jahrhundert. Steinbögen, ein idyllischer Innenhof mit Brunnen sowie die Originalmauern aus dem 17. Jahrhundert treffen hier auf Komfort. Das Hotel verfügt über insgesamt 90 Zimmer, unterteilt in einen modernen und kolonialen Teil. Sie sind alle ausgestattet mit Kabelfernsehen, Telefon, WLan Zugang, Heizung, Minibar, Safe. Für ein Restaurant, eine Bar und ein extra Meetingraum ist ebenfalls gesorgt. In dem sehr schönen Innenhof können Sie bei schönem Wetter die Sonne und Ihr Getränk genießen.

Valle Sagrado

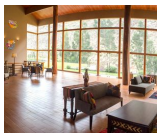

Hotel Taypikala Valle Sagrado (Standard)

Das moderne und komfortable Hotel Taypikala Valle Sagrado heißt Sie eingebettet in herrlicher Natur herzlich Willkommen! Alle Zimmer verfügen über ein privates Badezimmer und Annehmlichkeiten wie WLAN, TV und Bademantel. Erkunden Sie den weitläufigen Garten der Unterkunft und lassen Sie sich von neuen, geschmacklichen Eindrücken im Restaurant überraschen.

Aguas Calientes

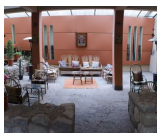

Hotel Taypikala Boutique Machupicchu (Standard)

Die Zimmer im Taypikala Machupicchu verfügen über große Fenster mit einem, beeindruckenden Bergblick. Sie sind ausgestattet mit Bambusböden und Nachttischen aus Holz. Des Weiteren steht eine Minibar und ein Badewanne in allen Zimmern bereit. Das Frühstück wird morgens in Buffetform angeboten. Das Hotel verfügt über einen Garten, wo sie sich entspannen können. Das Hotel Taypikala Machupicchu befindet sich im Zentrum des Örtchens in der Nähe des kleinen Bahnhofs.

TEL 02 21/35 55 77-0
FAX 02 21/35 55 77-20
EMAIL info@papayatours.de

Unsere Hotelkategorien

Kategorie Standard
Unsere Standard Hotels sind je nach Ort und Gegebenheit einfache Mittelklassehotels, sehr gute Hostals oder rustikale Lodges mit einfacher Ausstattung. Ideal für Reisende mit einfachen Ansprüchen an Komfort und Service.

Kategorie Komfort
Unsere Komfort Hotels sind je nach Ort und Begebenheit gehobene Mittelklassehotels, Boutique Hotels, gute 4-Sterne-Hotels oder komfortable Lodges mit besonderem Flair. Ideal für Reisende mit gehobenen Ansprüchen an Komfort und Service.

Kategorie Superior
Unsere Superior Hotels sind ja nach Ort und Gegebenheit sehr gute 4-Sterne-Hotels, exklusive 5-Sterne-Hotels oder außergewöhnliche Lodges mit gehobener Ausstattung. Luxushotels nach internationalem Standard gibt es jedoch meist nur in den Großstädten und Touristenzentren. Ideal für Reisende, die Wert auf ein besonderes Ambiente und einen exklusiven Service legen und das Außergewöhnliche suchen.

Besonderheit auf den Galapagosinseln
Bitte berücksichtigen Sie bei Ihrer Wahl der Hotelkategorie, dass der Hotelstandard auf den Galapagosinseln aufgrund der örtlichen Gegebenheiten niedriger ist als auf dem Festland.

Tipps zur Wahl der Hotelkategorie

Die Auswahl der für Sie passenden Hotelkategorie ist stark abhängig von Ihren persönlichen Vorlieben und Erfahrungen.

Bitte behalten Sie jedoch im Hinterkopf, dass es in vielen lateinamerikanischen Ländern kein offizielles Hotelzertifizierungssystem gibt und bspw. ein Hotel mit 4 Sternen nicht immer dem europäischen Standard entspricht.

Nachhaltigkeit bei der Hotelauswahl

Bei unserer allgemeinen Hotelauswahl - unabhängig vom Standard - versuchen wir internationale Hotelketten zu vermeiden und suchen kleinere gemütliche Unterkünfte mit Flair, Landesnähe und verantwortlichem Umgang mit Mensch und Natur.

Besonderen Wert legen wir dabei auf Sauberkeit, einen freundlichen Service sowie eine günstige Lage.

In der Regel besitzen alle Zimmer auch ein privates Bad; in seltenen Ausnahmen steht bei sehr einfachen Unterkünften nur ein Gemeinschaftsbad zur Verfügung, worauf wir in der Hotelbeschreibung aber eindeutig hinweisen.

Allgemeine Infos zu den Unterkünften

In der folgenden Übersicht sind alle Hotels dieser Reise in chronologischer Reihenfolge aufgeführt, so dass Sie sich einen Eindruck von den Unterkünften und den verschiedenen Hotelkategorien verschaffen können.

Bitte beachten Sie, dass es sich hierbei um die voraussichtlichen Hotels handelt. Sollte ein Hotel nicht verfügbar sein, bieten wir Ihnen selbstverständlich eine vergleichbare Unterkunft an.